

■ 대대덕승마장 실내마장 배관교체 공사

● 도 면

공사명
PROJECT TITLE

대덕습마장 실내마장
배관교체 공사

NOTE



Note

기존 배관
—
철거 배관

실내마장동 1층 위생 배관 평면도(철거)
SCALE A1:1/150, A3:1/300

E & S

(주) 이엔에스

경상북도 경주시 양정로 328번길 16, 2층
TEL : 070-7525-1572
FAX : 053-719-0313
ens0306@hanmail.net

기술사등록번호 : 제 2014 - 422호

건축 기계 설비 기술사 김재철 (인)

도면명
DRAWING TITLE

실내마장동 1층
위생 배관 평면도(철거)

축적
SCALE

A1 1/150

A3 1/300

일자
DATE

2019 01

도면번호
DRAWING NO

M 08

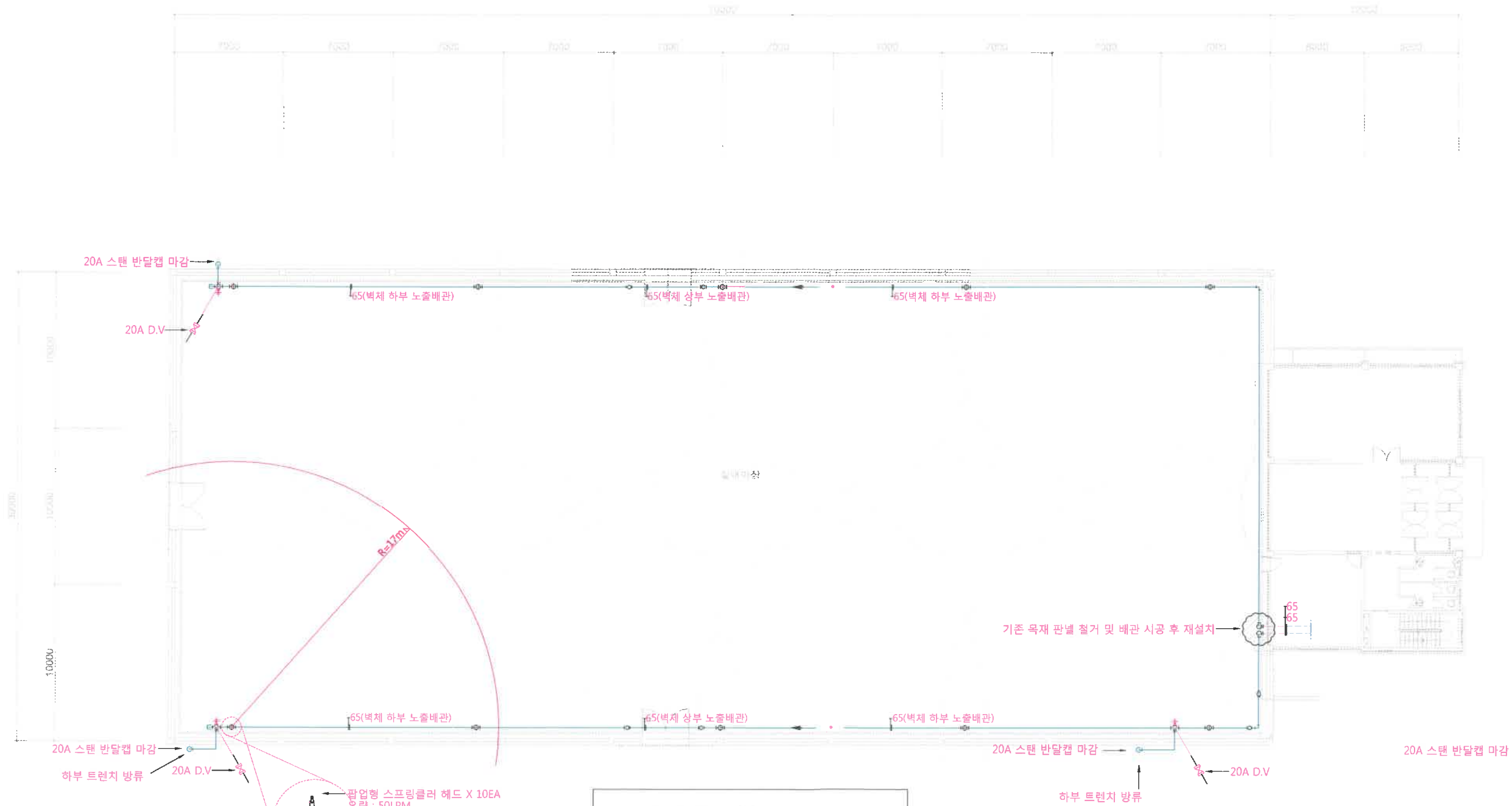

편입형 스프링클러 헤드 X 10EA
 방수량 : 50LPM
 방수길이 : 17m
 방수압력 : 4.5~5kg/cm²
 관경 : 32A
 레듀서 65 X 32



Note

— 기존 배관
 — 신설 배관

실내마장동 1층 위생 배관 평면도
SCALE A1:1/150, A3:1/300

E & S
(주) 이엔에스
경상북도 경주시 양정로 328번길 16, 2층
TEL : 070-7525-1672
FAX : 053-719-0313
ens0306@hanmail.net

기사등록번호 : 제 2014 - 422호
 건축 기계 설비 기술사 김재철 (인)

도면명
 DRAWING TITLE

실내마장동 1층
위생 배관 평면도

축적
 SCALE A1 1/150
 A3 1/300

일자
 DATE 2019 01

도면번호
 DRAWING NO M-05

공사명
PROJECT TITLE

대덕승마장 실내마장
배관교체 공사

NOTE

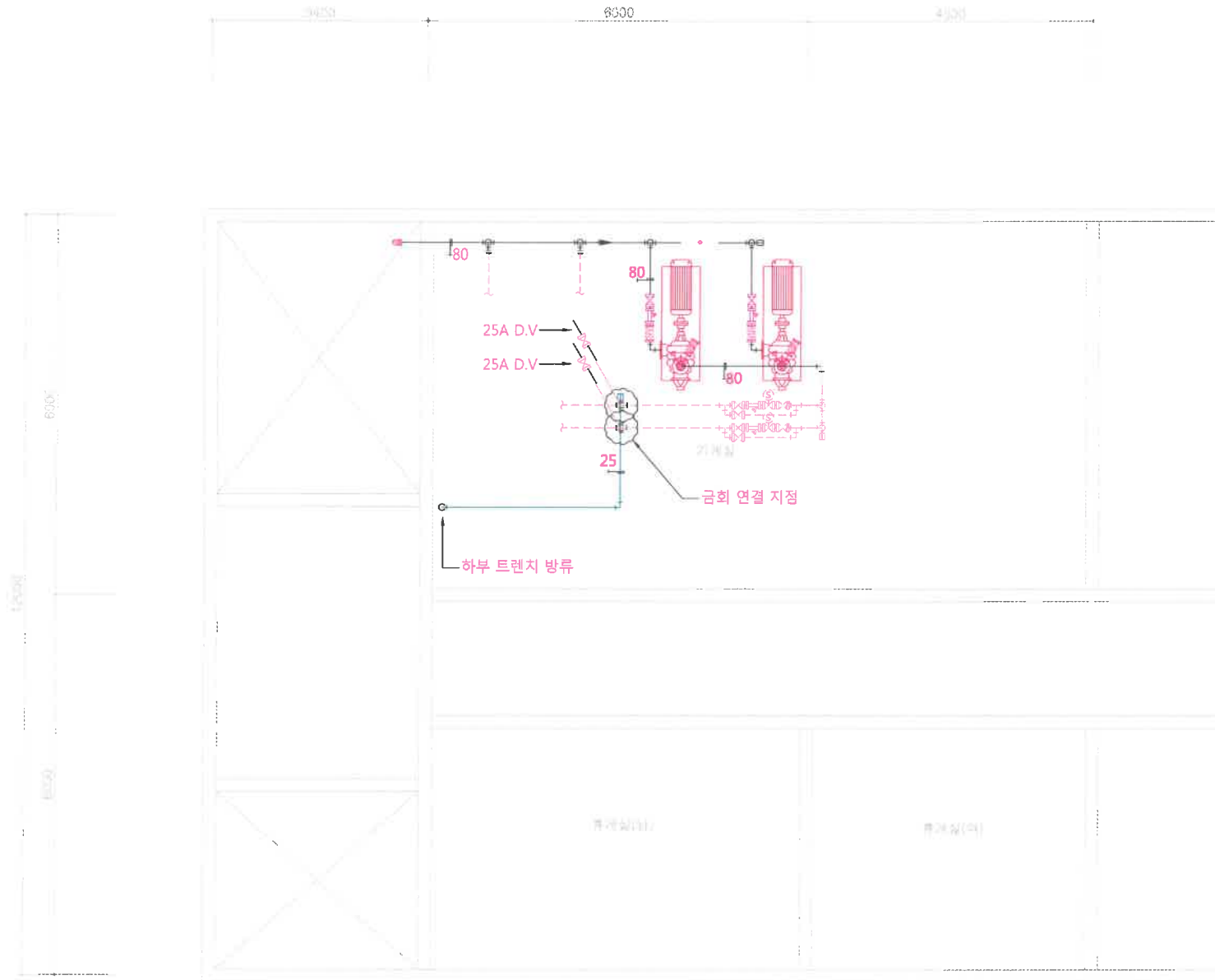

Note

— : 기존 배관
— : 신설 배관

사무동 지하1층 확대 위생 배관 평면도(신설)
SCALE A1:1/50, A3:1/100

E & S

(주) 이엔에스

경상북도 경주시 양정로 328번길 16, 2층
TEL: 070-7525-1672
FAX: 053-719-0313
ens006@hanmail.net

기술사등록번호: 제 2014 - 422호

건축 기계 설비 기술사 김재철 (인)

도면명
DRAWING TITLE

사무동 지하1층 확대
위생 배관 평면도(신설)

속지
SCALE A1 1/50
A3 1/100

일자
DATE 2019.01

도면번호
DRAWING NO

M 07